

신용 카드 발급받기

신용카드를 사용하는 것은 돈을 빌리는 것입니다. 매달 전체 청구액을 납부하면 돈을 빌리기 위해 납부하는 비용을 줄일 수 있습니다.

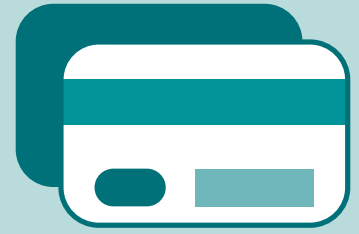

consumer.gov/Korean

신용카드 작동 방식은 무엇인가요?

신용카드를 사용한다는 것은 지금 물건을 사기 위해 돈을 빌리는 것입니다. 나중에 이 돈을 갚아야 하며 보통 이자가 붙습니다.

신용카드로 구매한 모든 항목에 대해 한 달에 한 번씩 청구서를 받습니다.

신용카드는 어떻게 발급받나요?

은행과 신용조합은 신용카드를 발급합니다. 신용카드를 발급받으려면 발급 신청을 해야 합니다.

신청하면 신용카드 발급사는 귀하의 신용 기록을 확인하여 다음 사항을 결정합니다:

- ▶ 신용 카드 발급 가능 여부
- ▶ 이자 및 수수료 금액

신용 기록에 관한 자세한 내용은 consumer.gov/Korean 에서 [신용 기록 알아보기](#) 를 참조하세요.

신용카드는 어떻게 비교하나요?

최상의 조건을 갖춘 카드를 발급하려면 최소 3개의 카드를 비교하세요. 다음 조건을 찾아보세요:

- ▶ 연회비가 낮거나 없는 카드. 연회비는 1년 동안 카드를 사용하기 위해 지불하는 금액입니다.
- ▶ 낮은 APR(annual percentage rate, 연 이자율). 이는 귀하가 매년 지불하는 이자입니다.
- ▶ 연체 또는 신용 한도 초과에 대한 낮은 수수료

신용카드를 발급받지 못하는 경우 어떻게 하나요?

이 경우 보증금 담보부 신용카드(secured credit card)를 발급받을 수 있습니다. 즉, 은행이나 신용조합에 보증금을 예치하는 것입니다. 그런 다음 보증금 담보부 신용카드를 사용하여 그 보증금만큼 사용합니다.

보증금 담보부 신용카드는 신용 기록을 쌓거나 개선하는 데 도움이 될 수 있습니다. 반드시 세 곳의 신용 조사 기관에 정보를 전송하는 신용카드를 선택하세요.

자세한 내용은 consumer.gov/Korean 에서 **신용도 높이기** 를 참조하세요.

신용카드 청구서를 매달 전액 결제해야 하나요?

매달 청구서 전액을 지불하면 이자를 지불하지 않게 됩니다.

최소 불입금이라고도 하는 최소 결제금액만 지불할 수도 있습니다. 이 경우 납부하지 않은 금액에 대한 이자를 지불해야 합니다.

최소 불입금을 납부하지 않는 경우:

- ▶ 이자율이 올라갈 수 있습니다
- ▶ 수수료를 지불해야 할 수 있습니다
- ▶ 여신 유지에 큰 비용이 발생할 수 있습니다
- ▶ 신용도가 손상될 수 있습니다.